Licencja nr 6642.624.2023_2216_P
Układ odniesienia: EPSG 2177 strefa 6; data wykonania kopii: 18.09.2023 r. wraz z aktualizacją z 06.05.2024 r.

MIEJSCOWY PLAN ZAGOSPODAROWANIA PRZESTRZENNEGO DLA TERENÓW STANOWIĄCYCH FRAGMENTY OBRĘBÓW GEODEZYJNYCH STĄŻKI, PERKLICE, KRASNA ŁĄKA, MIKOŁAJKI POMORSKIE I KRASTUDY W GMINIE MIKOŁAJKI POMORSKIE

Załącznik nr 1b do Uchwały Nr.....
Rady Gminy Mikołajki Pomorskie z dnia .....

skala 1:2000

0m 50m 200m

RYSUNEK PLANU - ZAŁĄCZNIK NR 1b
JEDNOSTKA PRZESTRZENNA NR 2

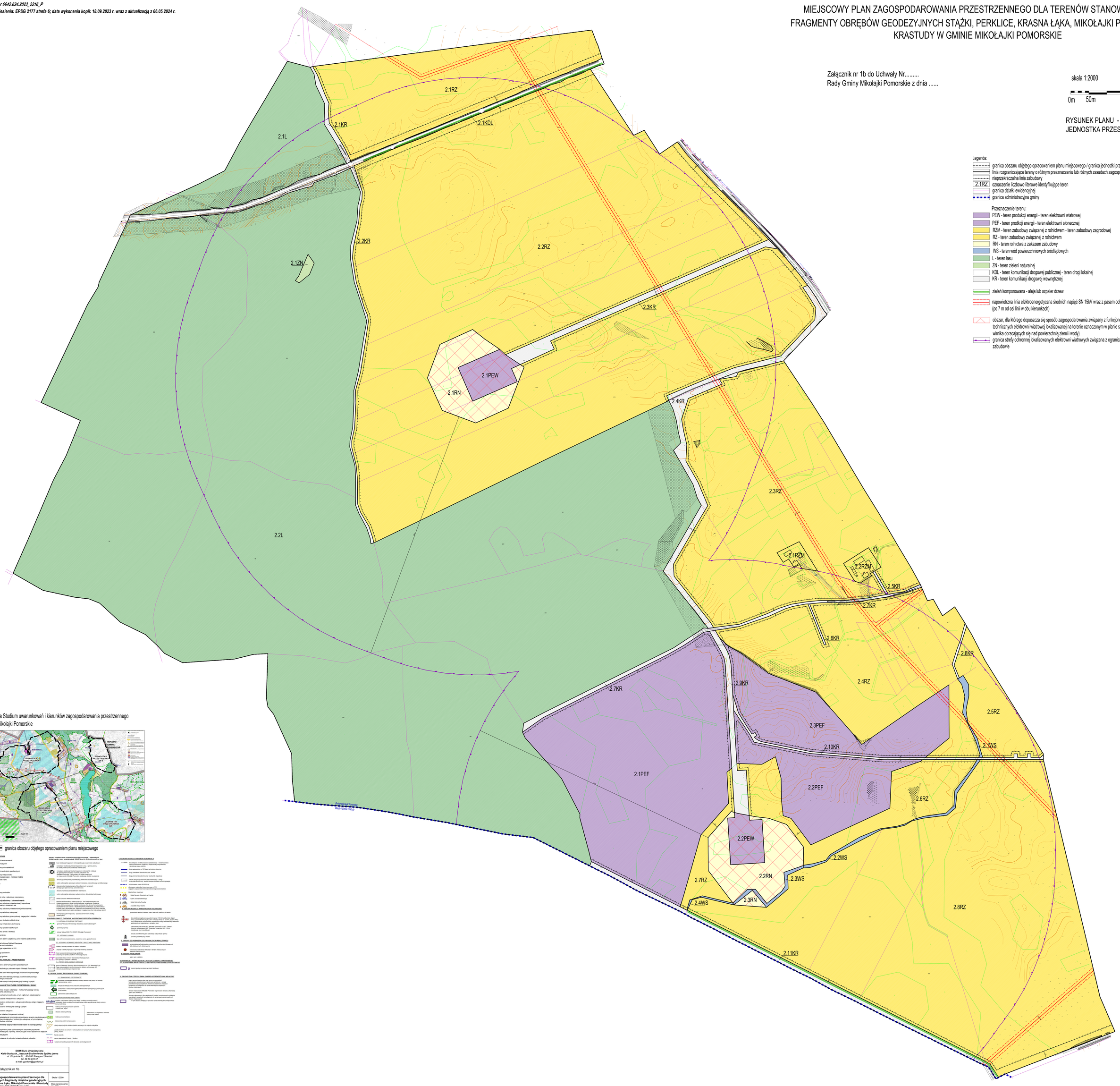

Legenda:

- granica obszaru objętego opracowaniem planu miejscowego / granica jednostki przestrzennej
- linia rozgraniczająca tereny o różnym przeznaczeniu lub różnych zasadach zagospodarowania
- nieprzekraczalna linia zabudowy
- 2.1RZ oznaczenie liczbowo-literowe identyfikujące teren
- granica działki ewidencyjnej
- granica administracyjna gminy

Przeznaczenie terenu:

- PEW - teren produkcji energii - teren elektrowni wiatrowej
- PEF - teren prodkcji energii - teren elektrowni słonecznej
- RZM - teren zabudowy związanej z rolnictwem - teren zabudowy zagrodowej
- RZ - teren zabudowy związanej z rolnictwem
- RN - teren rolnictwa z zakazem zabudowy
- WS - teren wód powierzchniowych śródlądowych
- L - teren lasu
- ZN - teren zieleni naturalnej
- KDL - teren komunikacji drogowej publicznej - teren drogi lokalnej
- KR - teren komunikacji drogowej wewnętrznej
- zieleń komponowana - aleja lub szpaler drzew
- napowietrzna linia elektroenergetyczna średnich napięć SN 15kV wraz z pasem ochrony funkcyjnej o szerokości 14 m (po 7 m od osi linii w obu kierunkach)
- obszar, dla którego dopuszcza się sposób zagospodarowania związany z funkcjonowaniem elementów technicznych elektrowni wiatrowej lokalizowanej na terenie oznaczonym w planie symbolem PEW (łopat wirnika obracających się nad powierzchnią ziemi i wody)
- granica strefy ochronnej lokalizowanych elektrowni wiatrowych związana z ograniczeniami w zagospodarowaniu i zabudowie

Wyrys ze Studium uwarunkowań i kierunków zagospodarowania przestrzennego gminy Mikołajki Pomorskie

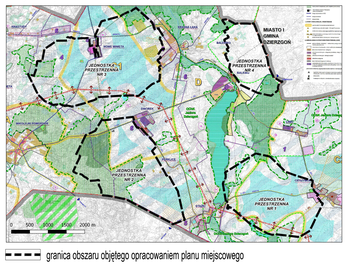

granica obszaru objętego opracowaniem planu miejscowego

DOM Biuro Urbanistyczne Kiełb-Stańczyk, Jeszcze Skolimowska Spółka jawna *ul. Chopinska 7/9 , 43-200 Strzyżyna Śląskie* *tel. 58 56 220 37* *e-mail: pordom@pordom.pl*	
Rysunek planu - Załącznik nr 1b	
Miejscowy plan zagospodarowania przestrzennego dla terenów stanowiących fragmenty obrębów geodezyjnych Stążki, Perklice, Krasna Łąka, Mikołajki Pomorskie i Krastudy w gminie Mikołajki Pomorskie	Skala 1:2000 Data opracowania: 05. 2024 r.
Zespół autorski:	dr inż. arch. Barbara Jeszcze-Skolimowska mgr Aleksandra Nowicka