Uchwała Nr XXVIII/184/2013
Rady Gminy Mikołajki Pomorskie
z dnia 7 maja 2013r.

w sprawie przystąpienia do sporządzenia miejscowego planu zagospodarowania przestrzennego obejmującego wieś Dworek oraz części wsi Krasa Łąka i Krastudy w gminie Mikołajki Pomorskie

Na podstawie art. 18 ust. 2 pkt. 15 ustawy z dnia 8 marca 1990 r. o samorządzie gminnym (t. j. Dz. U. z 2001 Nr 142,poz.1591 z późniejszymi zmianami) oraz art. 14 ust. 1 ustawy z dnia 27 marca 2003r. o planowaniu i zagospodarowaniu przestrzennym (Dz. U. z 2012r. poz. 647 i poz. 951) uchwala się co następuje:

§ 1 Przystępuje się do sporządzenia miejscowego planu zagospodarowania obejmującego wieś Dworek oraz części wsi Krasa Łąka i Krastudy w gminie Mikołajki Pomorskie.

§ 2. Granica opracowania planu miejscowego przedstawiona jest na załączniku graficznym do niniejszej Uchwały na treści mapy ewidencyjnej.

§ 3 Wykonanie Uchwały powierza się Wójtowi Gminy Mikołajki Pomorskie.

§ 4 Uchwała wchodzi w życie z dniem podjęcia.

PRZEWODNICZĄCY
Rady Gminy
Koliński K.
Krzysztof Koliński

Zgodność kopii z oryginałem
stwierdzam dnia 12. 12. 2014
Z up. WÓJTA
Podpis
Barbara Kapr
inspektor

1) Zmiany teksu jednolitego wymienionej ustawy zostały ogłoszone w Dz.U. z 2002 r., Nr 113, poz. 984 i Nr 153, poz. 1271 i Nr 214, poz. 1806 i Nr 23, poz. 220 i Nr 62, poz. 558, z 2003 r., Nr 162, poz. 1568 i Nr 80, poz. 717, z 2004 r., Nr 102, poz. 1055 i Nr 116, poz. 1203, z 2005 r., Nr 172, poz. 1441 i Nr 175, z 2006 r., Nr 17, poz. 128 i Nr 181, poz. 1337, z 2007 r., Nr 173, poz. 1218 i Nr 48, poz. 327, z 2008 r., Nr 180, poz. 1111i Nr 223, poz. 1458, z 2009 r., Nr 157, poz. 1241 i Nr 52, poz. 420, z 2010 r., Nr 106, poz. 675 i Nr 28, poz. 142 i Nr 28, poz. 146 i Nr 40, poz. 230, z 2011 r., Nr 117, poz. 679 i Nr 134, poz. 777 i Nr 149, poz. 887 i Nr 21, poz. 113 i Nr 217, poz. 1281 oraz z 2012 r., poz. 567

Uzasadnienie

Na obszarze objętym przedmiotowym opracowaniem nie obowiązuje obecnie miejscowy plan zagospodarowania przestrzennego. Podjęcie przez Radę Gminy Uchwały ma na celu ustalenie zasad zabudowy i zagospodarowania terenu na obszarach wskazanych w załączniku graficznym, w tym ustalenie docelowej struktury przestrzennej wsi (fragmentów wsi), zasad ochrony konserwatorskiej i przyrodniczej oraz zasad obsługi komunikacyjnej i infrastrukturalnej.

Obszar objęty opracowaniem obejmuje teren o powierzchni ok 57ha (w czterech fragmentach)

Wobec powyższego przyjęcie uchwały staje się zasadne.

Zgodność kopii z oryginałem
stwierdzam dnia 12. 12. 2014
Zup. WÓJTA
podpis
Barbara Kot
Inspektor

1) Zmiany teksu jednolitego wymienionej ustawy zostały ogłoszone w Dz.U. z 2002 r., Nr 113, poz. 984 i Nr 153, poz. 1271 i Nr 214, poz. 1806 i Nr 23, poz. 220 i Nr 62, poz. 558, z 2003 r., Nr 162, poz. 1568 i Nr 80, poz. 717, z 2004 r., Nr 102, poz. 1055 i Nr 116, poz. 1203, z 2005 r., Nr 172, poz. 1441 i Nr 175, z 2006 r., Nr 17, poz. 128 i Nr 181, poz. 1337, z 2007 r., Nr 173, poz. 1218 i Nr 48, poz. 327, z 2008 r., Nr 180, poz. 1111i Nr 223, poz. 1458, z 2009 r., Nr 157, poz. 1241 i Nr 52, poz. 420, z 2010 r., Nr 106, poz. 675 i Nr 28, poz. 142 i Nr 28, poz. 146 i Nr 40, poz. 230, z 2011 r., Nr 117, poz. 679 i Nr 134, poz. 777 i Nr 149, poz. 887 i Nr 21, poz. 113 i Nr 217, poz. 1281 oraz z 2012 r., poz. 567

ZAŁĄCZNIK NR 1 DO UCHWAŁY NR XXVIII/186/2013
RADY GMINY MIKOŁAJKI POMORSKIE Z DNIA 17 maja 2013 R.

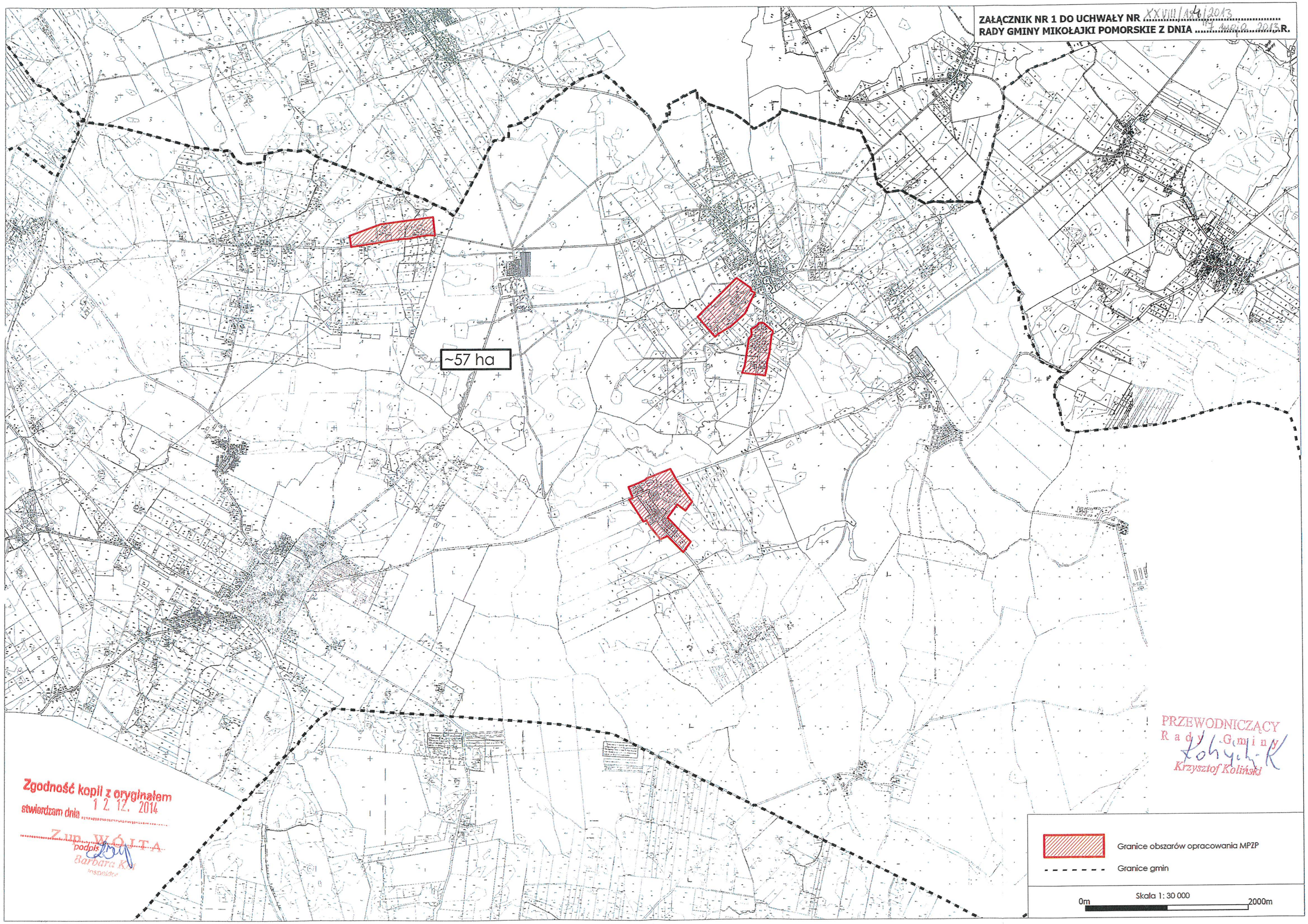

PRZEWODNICZĄCY
Rady Gminy
Krzysztof Koliński

Zgodność kopii z oryginałem
stwierdzam dnia 12. 12. 2014
Z up. WÓJTA
podpis
Barbara K...
inspektor